

ΟΔΟΣ ΕΘΝΙΚΗΣ ΑΝΤΙΣΤΑΣΕΩΣ
 (πλάτους 16.00μ)

ΟΔΟΣ ΠΙΝΔΟΥ (πλάτους 10.00μ)

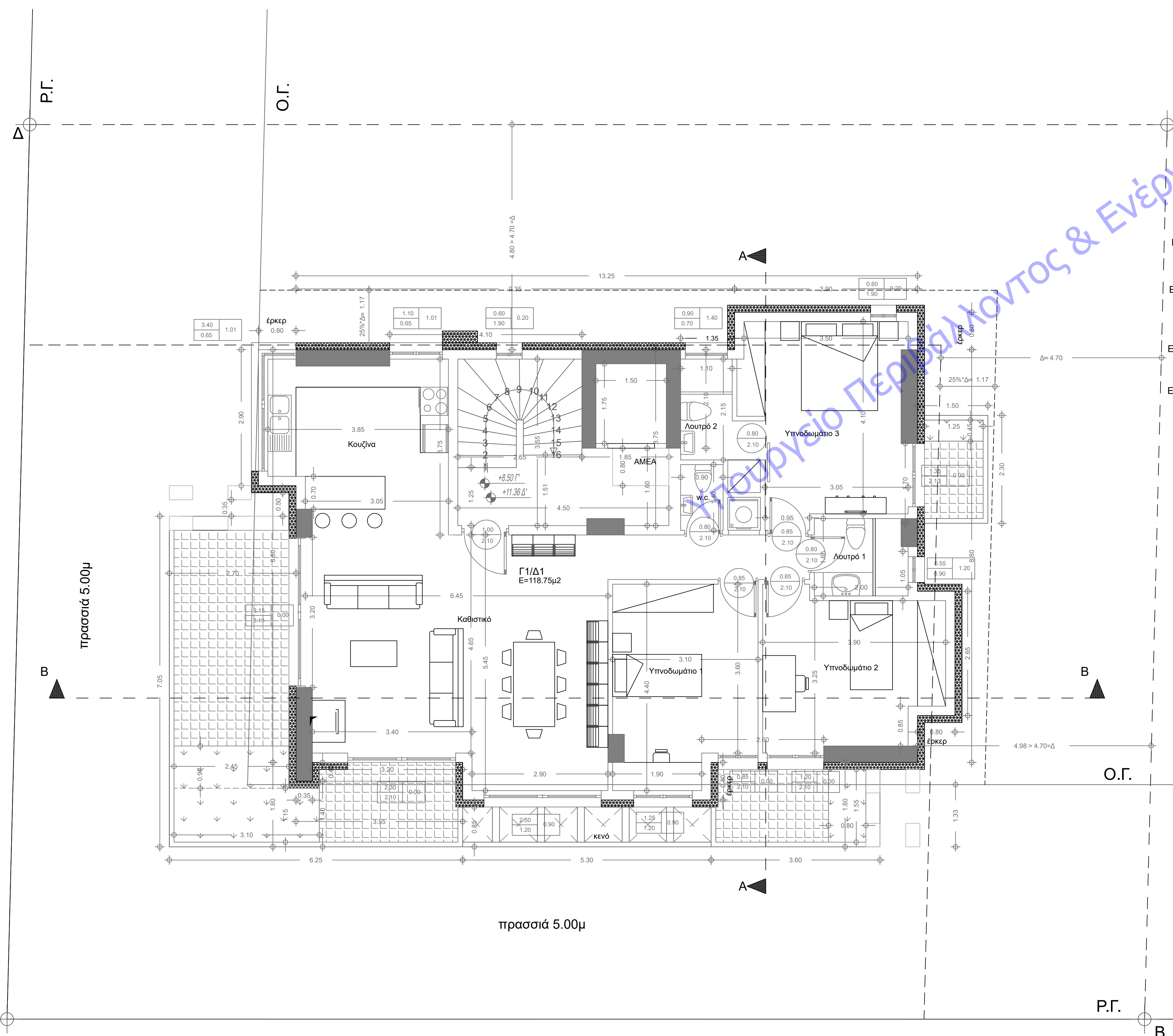

ΕΛΕΓΧΟΣ ΦΩΤΙΣΜΟΥ & ΑΕΡΙΣΜΟΥ

ΟΝΟΜΑΣΙΑ ΧΩΡΟΥ	ΕΠΙΦΑΝΕΙΑ ΑΝΟΙΓΜΑΤΩΝ (Ε1)	ΕΜΒΑΔΟΝ ΦΩΤΙΖΟΜΕΝΟΥ ΧΩΡΟΥ (Ε2)	ΕΛΕΓΧΟΣ Ε1>0,10*Ε2
Καθιστικό	(3.15+2.30)/2*10+2.50*1.20 = 14.45μ²	2.90*5.45+3.40*4.65=31.61μ²	ΑΡΚΕΙ
Κουζίνα	(3.40+1.10)/2*0.65=2.28μ²	3.85*3.75=14.44μ²	ΑΡΚΕΙ
Υπνοδωμάτιο 1	0.85*2.10+1.25*1.20=5.43μ²	3.10*3.60+1.90*0.80=12.68μ²	ΑΡΚΕΙ
Υπνοδωμάτιο 2	1.20*2.10=2.52μ²	2.90*3.25=9.42μ²	ΑΡΚΕΙ
Υπνοδωμάτιο 3	1.35*2.10+0.60*1.90=3.98μ²	3.50*4.10=14.35μ²	ΑΡΚΕΙ
Λουτρό 1	0.55*0.90=0.50μ²	1.65*2.00=3.30μ²	ΑΡΚΕΙ
Λουτρό 2	0.90*0.70=0.63μ²	1.10*2.15=2.37μ²	ΑΡΚΕΙ
W.C	-	0.90*1.40=1.26μ²	θα τοποθετηθεί τεχνητός αερισμός

Εμβαδόν κλιμακοστασίου που δεν προσμετράται στην δόμηση = 1.85*3.75 + 2.65*3.55 = 6.94 + 9.41 = 16.35μ²

Εμβαδόν δόμησης τυπικού = 13.25*8.80-Ε κλιμακοστασίου εκτός δόμησης+Εκολώννας-Ετοιχών
 = 116.60 - 16.35 + 0.35*0.40 - (1.70+1.05+0.85+2.60+3.40+3.20+0.70+4.10+1.35)*0.20
 = 100.39 - 18.95*0.20 = 96.60μ²

Εμβαδόν εξωσίων τυπικού ορόφου = 2.70*7.05 + 1.40*3.55 + 0.40*3.20 + 3.60*1.80 + 2.30*1.50
 = 19.04 + 4.97 + 1.28 + 6.48 + 3.45 = 35.22μ²

Εμβαδόν φύτευσης εξωσίων τυπικού ορόφου = 2.45*0.90 + 3.10*1.15 + 1.55*0.80 + 1.25*0.45 =
 2.20 + 3.56 + 1.24 + 0.56 = 7.56μ²

ΕΡΓΟΔΟΤΗΣ:
 Κ.Α. ΣΥΜΜΕΤΡΟΝ ΚΑΤΑΣΚΕΥΑΣΤΙΚΗ ΙΚΕ

ΕΡΓΟ: ΝΕΟ ΚΤΙΡΙΟ ΚΑΤΟΙΚΙΩΝ ΕΠΙ ΠΙΛΟΤIS, ΜΕ ΥΠΟΓΕΙΟ, ΚΟΛΥΜΒΗΤΙΚΗ ΔΕΞΑΜΕΝΗ, ΕΣΩΤΕΡΙΚΟ ΕΞΩΣΤΗ & ΕΦΑΡΜΟΓΗ ΤΩΝ ΑΡΘΡΩΝ 15 παρ8.β και 8.δ, ΑΡΘΡΟ 19 & ΑΡΘΡΟ 25 παρ. 1 ΤΟΥ ΝΟΚ

ΘΕΣΗ: ΕΘΝΙΚΗΣ ΑΝΤΙΣΤΑΣΕΩΣ 63 & ΠΙΝΔΟΥ 8 Δημοτική Ενότητα Βριλησίων, Δήμος Βριλησίων, Π.Ε. Βόρειου Τομέα Αθηνών, Περιφέρεια Αττικής

ΜΕΛΕΤΗΤΗΣ:
 ΦΩΤΗΣ ΚΑΛΦΟΥΝΤΖΟΣ, ΠΟΛΙΤΙΚΟΣ ΜΗΧΑΝΙΚΟΣ

ΘΕΜΑ ΣΧΕΔΙΟΥ:
 ΚΑΤΟΨΗ ΤΥΠΙΚΟΥ Γ'/Δ' ΟΡΟΦΟΥ

ΑΡΙΘΜΟΣ ΣΧΕΔΙΟΥ
A₇

ΚΛΙΜΑΚΑ: 1/50
ΧΡΟΝΟΣ ΜΕΛΕΤΗΣ: ΙΟΥΝΙΟΣ 2023

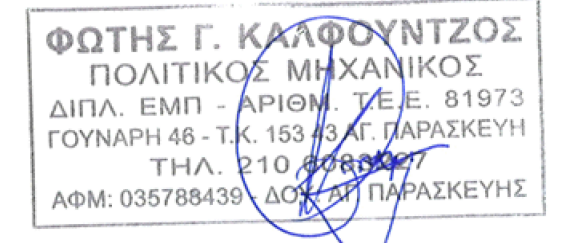
ΣΦΡΑΓΙΔΑ:  **ΥΠΟΓΡΑΦΗ:**