

ΥΠΟΜΝΗΜΑ ΥΛΙΚΩΝ

1. ΧΑΡΑΚΤΗΡΙΣΜΟΣ ΚΟΥΡΝΑΜΑΤΩΝ
 ΕΙΣΤΕΡΙΚΑ ΕΣΥΤΕΡΙΚΑ
- ΜΗΚΟΣ ΠΟΔΙΑ ΑΡΙΘΜΟΣ ΠΡΕΣΣΩΝ
2. ΧΑΡΑΚΤΗΡΙΣΜΟΣ ΥΛΙΚΩΝ
 ΚΟΙΝΗ ΟΠΤΟΠΛΥΝΟΔΟΜΗ
 ΟΠΛΙΣΜΕΝΟ ΣΚΥΡΟΔΕΜΑ
3. ΣΤΑΥΜΕΣ ΔΑΠΕΔΟΥ
 ΣΤΑΥΜΗ 1
 ΣΤΑΥΜΗ 2
- *Τα ύψη προκάλυψης και ποδών θα ληφθούν υπόψη σταυμθ δαπέδου μετόν.
- ΣΤΑΥΜΗ 1=Τυλική στάυμη δαπέδου.
 ΣΤΑΥΜΗ 2=Τυλική στάυμη μετόν.

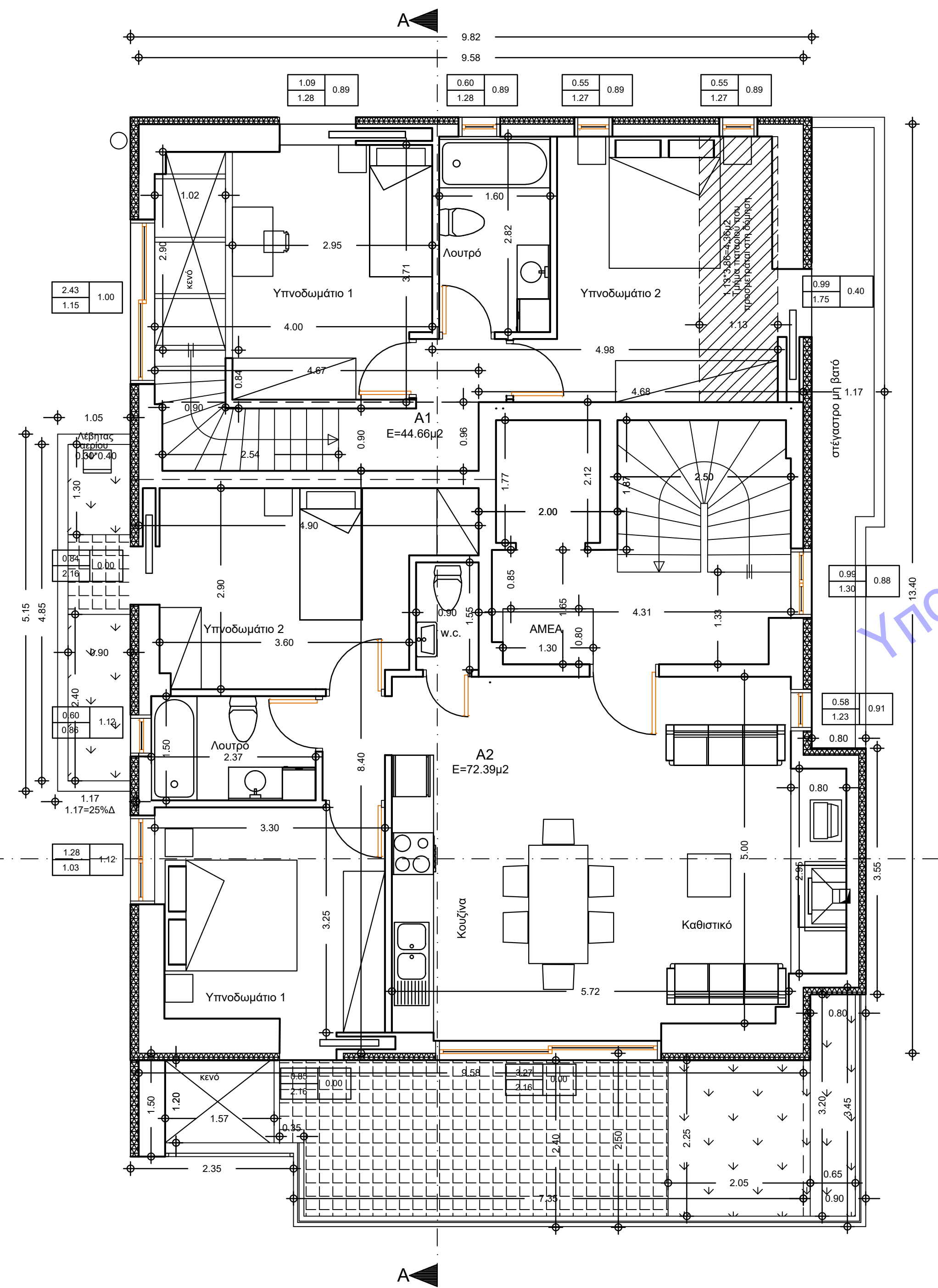

Εμβαδόν Κάλυψης = $13.40 \times 9.58 = 128.37\mu^2$

Εμβαδόν κλιμακοστασίου που δεν προσμετράται στην δόμηση = $4.31 \times 1.65 + 2.00 \times 2.12 + 1.87 \times 2.50 = 7.11 + 4.24 + 4.68 = 16.03\mu^2$

Εμβαδόν δόμησης Α' ορόφου = $9.58 \times 8.40 + 4.68 \times 0.96$ - Ε κλιμακοστασίου εκτός δόμησης + $1.13 \times 3.86 = 80.47 + 4.49 - 16.03 + 4.36 = 73.29\mu^2$

ΕΛΕΓΧΟΣ ΠΑΤΑΡΙΟΥ
 Μέγιστο επιτρεπόμενο εμβαδόν παταριού = $25\% \times 462.65 = 115.66\mu^2$

Επιτρεπόμενο Εμβαδόν παταριού που δεν προσμετράται στην δόμηση = Ε δόμησης Ισογειού * 70% = $44.63 \times 70\% = 31.24\mu^2$

Εμβαδόν παταριού που δεν προσμετράται στην δόμηση = $4.98 \times 3.86 + 0.96 \times 4.67 + 3.71 \times 4.00 - 1.02 \times 2.90 - 1.13 \times 3.86 = 19.22 + 4.48 + 14.84 - 2.96 - 4.36 = 31.22\mu^2 < 31.24\mu^2$

Εμβαδόν εξωστών = $(1.50 \times 2.35 + 2.50 \times 7.35 + 0.90 \times 3.45 - 1.20 \times 1.57) + 5.15 \times 1.17 = (3.52 + 18.38 + 3.10 - 1.88) + 6.03 = 23.12 + 6.03 = 29.15\mu^2$

Εμβαδόν φύτευσης εξωστών Α' ορόφου = $(2.25 \times 2.05 + 0.65 \times 3.20) + [0.90 \times (1.30 + 2.40) - 0.30 \times 0.40] = (4.61 + 2.08) + (3.33 - 0.12) = 6.69 + 3.21 = 9.90\mu^2$

ΕΡΓΟΔΟΤΗΣ:
 Κ.Α. ΣΥΜΜΕΤΡΟΝ ΚΑΤΑΣΚΕΥΑΣΤΙΚΗ ΙΚΕ

ΕΡΓΟ:
 ΑΝΑΘΕΩΡΗΣΗ
 ΤΗΣ ΤΠ' ΑΡΙΘΜ. 295097/2021 ΟΙΚΟΔΟΜΙΚΗΣ ΑΔΕΙΑΣ
 ΓΙΑ ΜΙΚΡΟΑΛΛΑΓΕΣ ΑΡΧΙΤΕΚΤΟΝΙΚΩΝ

ΘΕΣΗ: ΕΘΝΙΚΗΣ ΑΝΤΙΣΤΑΣΕΩΣ 43, Ο.Τ. 06
 Δημοτική Ενότητα Βριλησίων
 Δήμος Βριλησίων, Π.Ε. Βόρειου Τομέα Αθηνών,
 Περιφέρεια Αττικής

ΜΕΛΕΤΗΤΗΣ:
 ΦΩΤΗΣ ΚΑΛΦΟΥΝΤΖΟΣ, ΠΟΛΙΤΙΚΟΣ ΜΗΧΑΝΙΚΟΣ

ΘΕΜΑ ΣΧΕΔΙΟΥ:
 ΚΑΤΟΨΗ Α' ΟΡΟΦΟΥ

ΑΡΙΘΜΟΣ ΣΧΕΔΙΟΥ
A₅

ΚΛΙΜΑΚΑ: 1/50
ΧΡΟΝΟΣ ΜΕΛΕΤΗΣ: ΙΑΝΟΥΑΡΙΟΣ 2023

ΣΦΡΑΓΙΔΑ:
 ΦΩΤΗΣ Γ. ΚΑΛΦΟΥΝΤΖΟΣ
 ΠΟΛΙΤΙΚΟΣ ΜΗΧΑΝΙΚΟΣ
 ΔΙΠΛ. ΕΜΠ - ΑΡΙΘΜ. Π.Ε.Ε. 81973
 ΓΟΥΝΑΡΗ 48 - Τ.Κ. 153 89 Α.Σ. ΠΑΡΑΣΚΕΥΗ
 Τ.ΗΛ. 210 8988000
 ΑΦΜ: 035788430 Δ.Α.Ε. ΠΑΡΑΣΚΕΥΗΣ

ΥΠΟΓΡΑΦΗ:

Β (-0.28)
ΟΔΟΣ ΕΘΝΙΚΗΣ ΑΝΤΙΣΤΑΣΕΩΣ
 Α (-0.15)