

ΥΠΟΜΝΗΜΑ ΥΛΙΚΩΝ

1. ΧΑΡΑΚΤΗΡΙΣΜΟΣ ΚΟΥΦΙΜΑΤΩΝ
- ΕΣΤΕΡΙΚΑ ΕΣΤΕΡΙΚΑ
- ΜΗΚΟΣ ΠΟΔΙΑ ΜΟΝΟΜΕΡΗΣ
- ΥΨΟΣ ΥΨΟΣ
- *Τα ύψη προτύπων και ποσών προτιμούνται από κλασικά διαστάσεις.
2. ΧΑΡΑΚΤΗΡΙΣΜΟΣ ΥΛΙΚΩΝ
- ΚΟΙΝΗ ΟΡΘΟΓΩΝΙΑ
- ΟΠΛΩΜΕΝΟ ΣΚΥΡΟΔΕΜΑ
3. ΣΤΑΥΜΕΣ ΔΑΠΕΔΟΥ
- ΣΤΑΥΜΗ 1 ΣΤΑΥΜΗ 2
- *ΣΤΑΥΜΗ 1=Τελεκή στήριξη δαπέδου.
 *ΣΤΑΥΜΗ 2=Τελεκή στήριξη υψών.

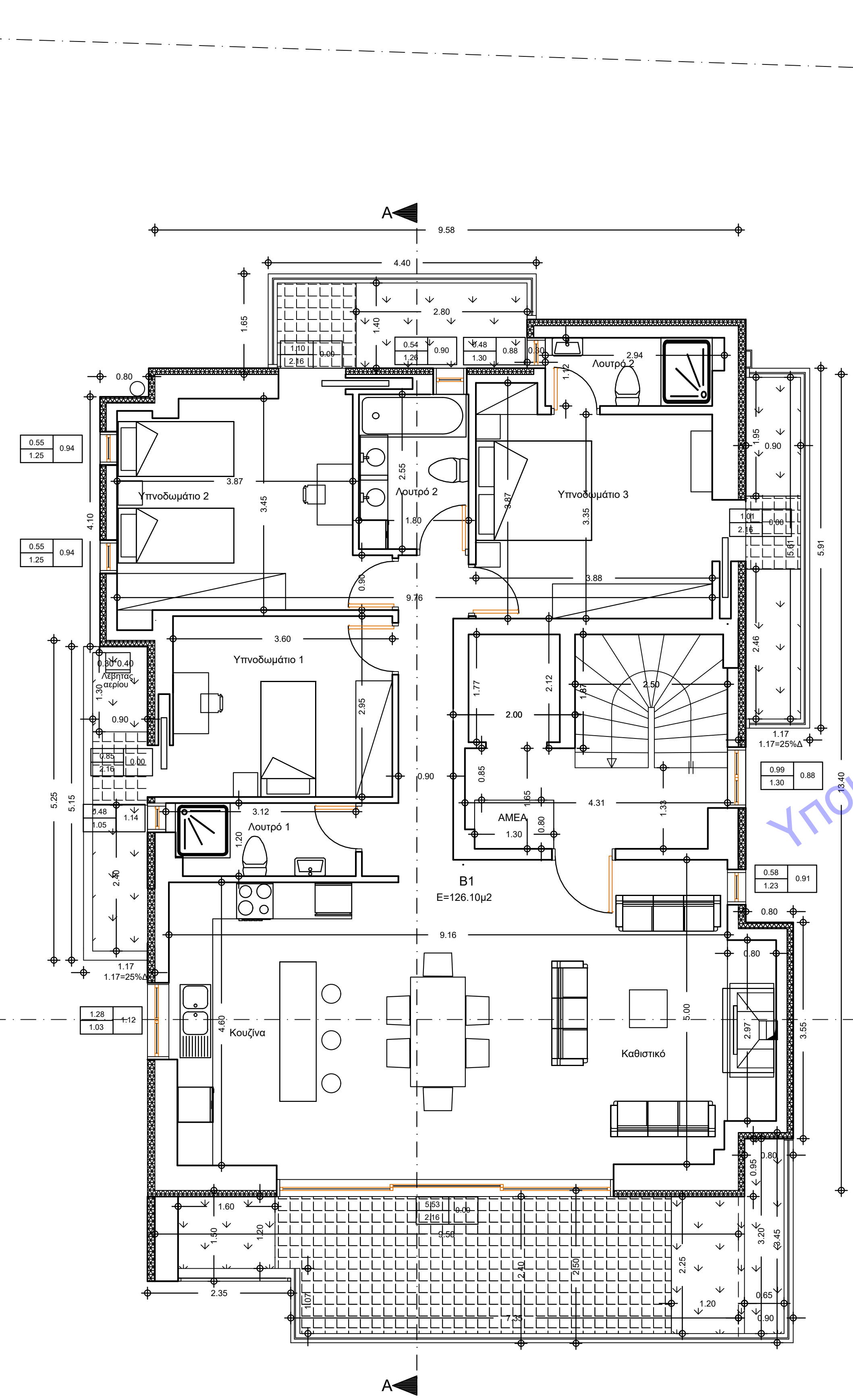

Εμβαδόν Κάλυψης = $13.40 \cdot 9.58 = 128.37\mu^2$

Εμβαδόν κλιμακοστασίου που δεν προσμετράται στην δόμηση = $4.31 \cdot 1.65 + 2.00 \cdot 2.12 + 1.87 \cdot 2.50 = 7.11 + 4.24 + 4.68 = 16.03\mu^2$

Εμβαδόν δόμησης Β' ορόφου = Ε κάλυψης - Ε κλιμακοστασίου εκτός δόμησης
 = $128.37 - 16.03 = 112.34\mu^2$

Εμβαδόν εξωστών = $(1.50 \cdot 2.35 + 2.50 \cdot 7.35 + 0.90 \cdot 3.45) + 5.25 \cdot 1.17 + 1.65 \cdot 4.40 + 1.17 \cdot 5.91 = 25.00 + 6.14 + 7.26 + 6.91 = 45.31\mu^2$

Εμβαδόν φύτευσης εξωστών Β' ορόφου = $(1.60 \cdot 1.20 + 2.25 \cdot 1.20 + 0.65 \cdot 3.20) + [0.90 \cdot (1.30 + 2.40) - 0.30 \cdot 0.40] + 2.80 \cdot 1.40 + 0.90 \cdot (1.95 + 2.46) = 6.46 + 3.21 + 3.92 + 3.97 = 17.56\mu^2$

ΕΡΓΟΔΟΤΗΣ: Κ.Α. ΣΥΜΜΕΤΡΟΝ ΚΑΤΑΣΚΕΥΑΣΤΙΚΗ ΙΚΕ	
ΕΡΓΟ: ΑΝΑΘΕΩΡΗΣΗ ΤΗΣ ΎΠ' ΑΡΙΘΜ. 295097/2021 ΟΙΚΟΔΟΜΙΚΗΣ ΑΔΕΙΑΣ ΓΙΑ ΜΙΚΡΟΑΛΛΑΓΕΣ ΑΡΧΙΤΕΚΤΟΝΙΚΩΝ	
ΘΕΣΗ: ΕΘΝΙΚΗΣ ΑΝΤΙΣΤΑΣΕΩΣ 43, Ο.Τ. 06 Δημοτική Ενότητα Βριλησίων Δήμος Βριλησίων, Π.Ε. Βόρειου Τομέα Αθηνών, Περιφέρεια Αττικής	
ΜΕΛΕΤΗΤΗΣ: ΦΩΤΗΣ ΚΑΛΦΟΥΝΤΖΟΣ, ΠΟΛΙΤΙΚΟΣ ΜΗΧΑΝΙΚΟΣ	
ΘΕΜΑ ΣΧΕΔΙΟΥ: ΚΑΤΟΨΗ Β' ΟΡΟΦΟΥ	ΑΡΙΘΜΟΣ ΣΧΕΔΙΟΥ A₆
ΚΛΙΜΑΚΑ: 1/50	
ΧΡΟΝΟΣ ΜΕΛΕΤΗΣ: ΙΑΝΟΥΑΡΙΟΣ 2023	
ΣΦΡΑΓΙΔΑ: ΦΩΤΗΣ Γ. ΚΑΛΦΟΥΝΤΖΟΣ ΠΟΛΙΤΙΚΟΣ ΜΗΧΑΝΙΚΟΣ ΔΙΠΛ. ΕΜΠ - ΑΡΙΘΜ. ΥΠ.Ε. 8197/3 ΓΟΥΝΑΡΗ 46 - Τ.Κ. 153 63 Α. ΠΑΡΑΣΚΕΥΗ ΤΗΛ. 210 9988888 ΑΦΜ: 035788430	ΥΠΟΓΡΑΦΗ:

Β (-0.28) ΟΔΟΣ ΕΘΝΙΚΗΣ ΑΝΤΙΣΤΑΣΕΩΣ Α (-0.15)